RITVALES

31.10 + 01.11 ▫ PARQUE NORTE ▫ MDE ▫ 2-26

PALCOS

BreakfastLive

RITVALES

31.10 + 01.11 ▫ PARQUE NORTE ▫ MDE

MAPA OFICIAL

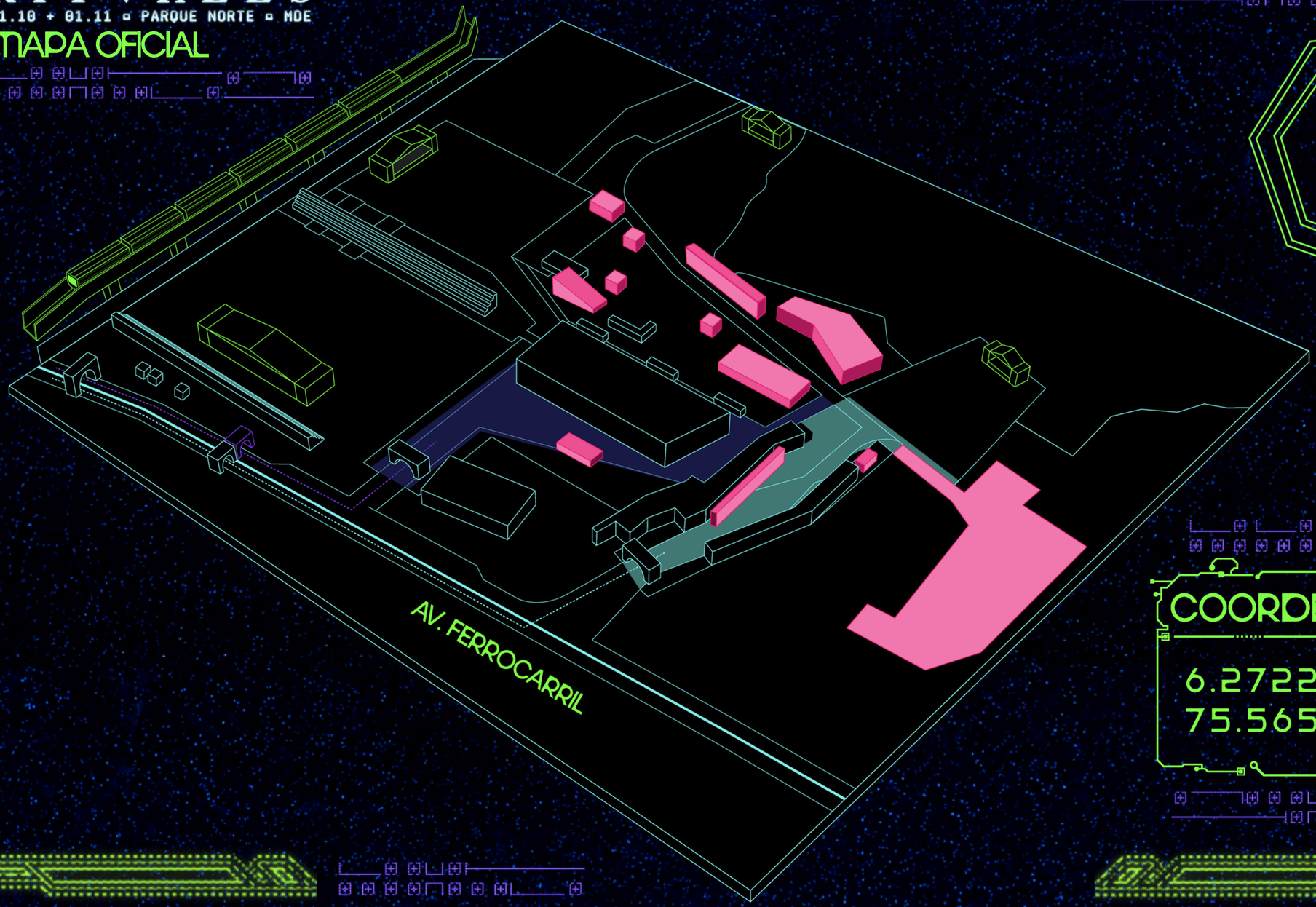

N

COORDENADAS

6.27222° N,
75.56501° W

PALCOS VORTEX

RITVALES

BreakfastLive

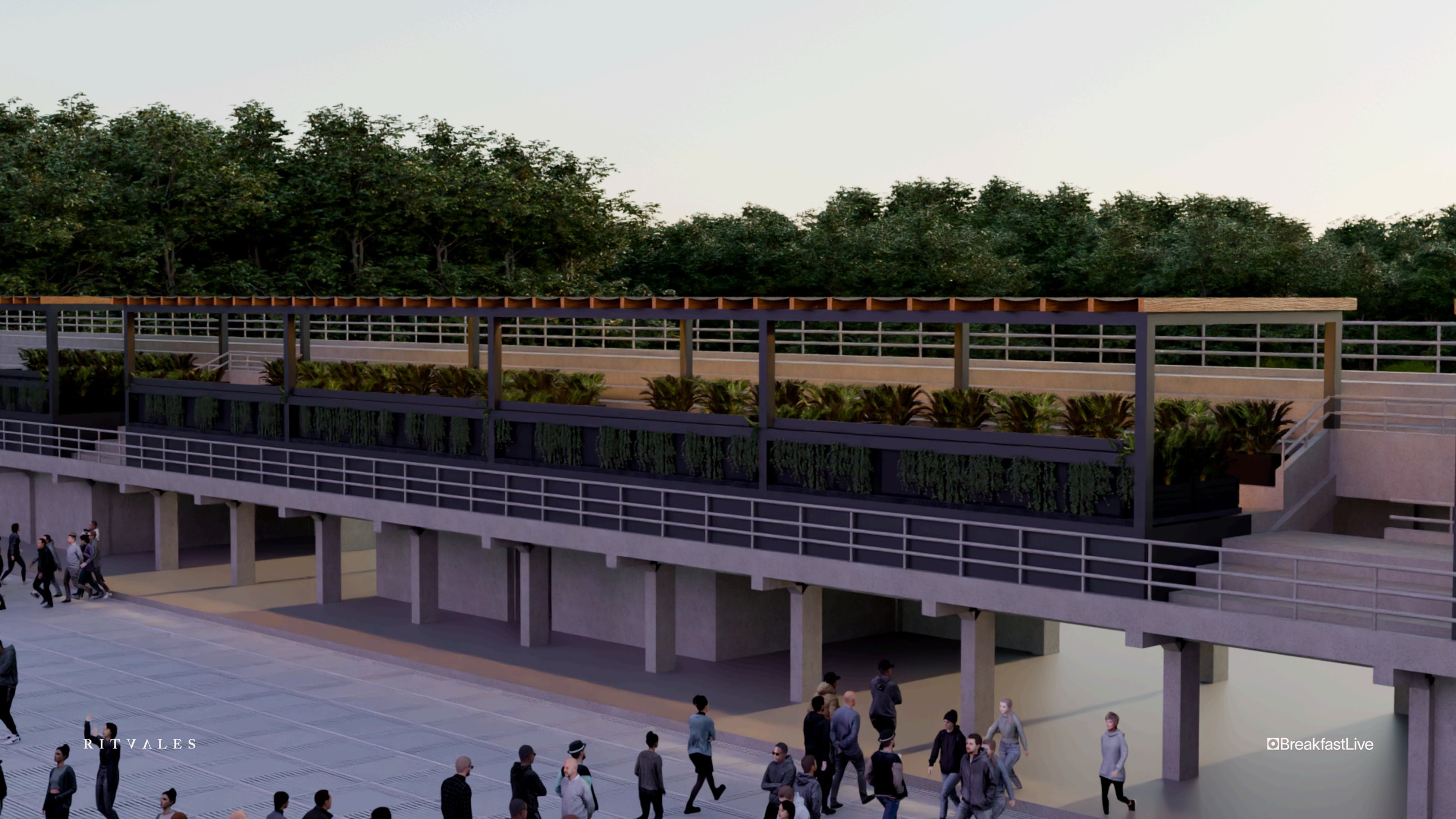
RITVALES
BreakfastLive


RITVALES
BreakfastLive




RITVALES
BreakfastLive


RIT
AVA
LES

VORTEX

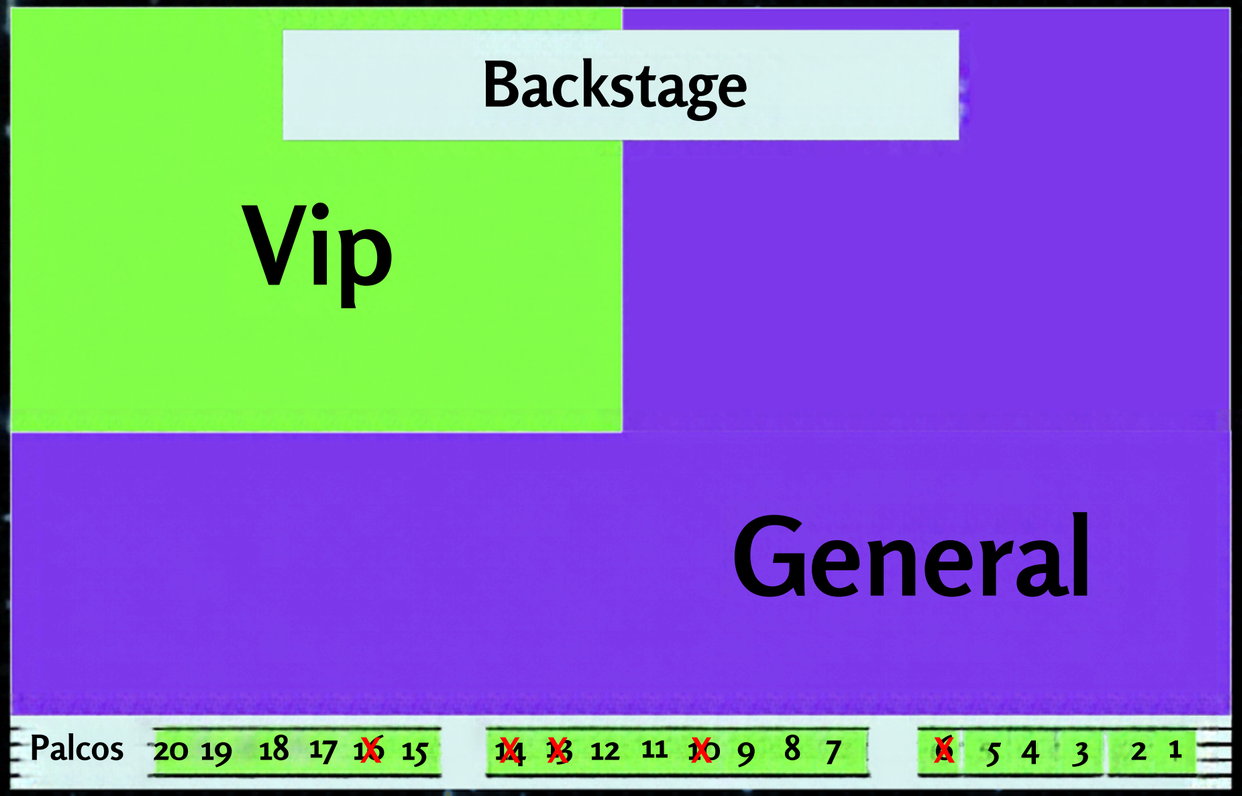

Beneficios Palcos

- 10 Entradas al Palco Seleccionado en el Vortex Stage
- Acceso Preferencial al Festival y los Stages
- Servicio Personalizado con Atención en la Mesa
- Acceso a Zonas Backstage (Sujeto al Aforo Máximo), VIP y General del Festival
- Acceso a Zonas Comfort del Festival
- Host Asignado Durante Todo el Festival
- Carta de Licores Premium
- Servicio de Alimentación a la Mesa
- Souvenir para Cada Persona
- Recargas Cashless a la Mesa
- Baños Exclusivos
- Conexión WiFi

Palcos Combo

X10 PAX

$36,594.000 (cop) - 20%
Valor a pagar: $29,380,000

* EL VALOR INCLUYE EL TICKET SERVICE

Palcos x Día

X10 PAX

$22,880,00 (cop) - 15%
Valor a pagar: $19,510,000

* EL VALOR INCLUYE EL TICKET SERVICE

SALDO CONSUMIBLE

$3,600,000 (COP)

$1,500,000 (COP)


VORTEX
STAGE
A / Z
SÁBADO 31 . 10
CARL COX
EXTENDED SET
DUBFIRE
GUY J
OBANDO B2B
DAVID NOREÑA
SVEN VÄTH
VICTORIA WHYNOT
WHOMADEWHO
HYBRID DJ SET
carlcox
DOMINGO 01 . 11
ADAM BEYER
ELI BROWN
HI-LO B2B
SURPRISE GUESTS
I HATE MODELS
MASSANO
NOSSSIA B2B
LEGHET
SON OF SON
TAO ANDRA
VICTOR RUIZ

PALCOS PLAZA

RITVALES

BreakfastLive

PLAZA

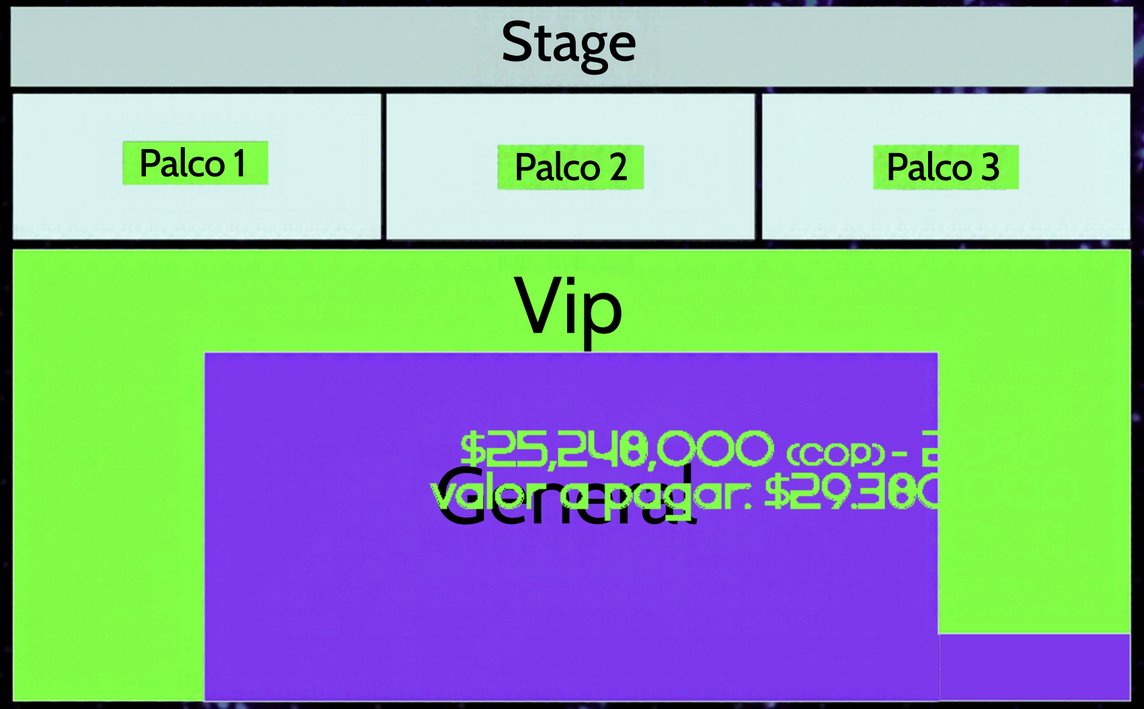

Beneficios Palcos

- 10 Entradas al Palco Seleccionado
- en Plaza Stage
- Acceso Preferencial al Festival y los Stages
- Servicio Personalizado con Atención
- en la Mesa
- Acceso a Zonas Backstage (Sujeto al Aforo Máximo), VIP y General del Festival
- Acceso a Zonas Comfort del Festival
- Host Asignado Durante Todo el Festival
- Carta de Licores Premium
- Servicio de Alimentación a la Mesa
- Souvenir para Cada Persona
- Recargas Cashless a la Mesa
- Baños Exclusivos
- Conexión WiFi

Palcos Combo X10 PAX

$25,248,000 (cop) - 20%
Valor a pagar: $20,198,000

* EL VALOR INCLUYE EL TICKET SERVICE

Palcos x Día X10 PAX

$14.919.000 (cop) - 15%
Valor a pagar: $12.,681,000

* EL VALOR INCLUYE EL TICKET SERVICE

SALDO CONSUMIBLE

$2,000,000 (COP)

$1,200,000 (COP)


PLAZA
STAGE
A / Z
SÁBADO 31 . 10
ALY & FILA
ANTOINE CLAMARAN
B2B J8MAN
CIARAN MCAULEY
KAMILO SANCLEMENTE
KASHWELL
B2B SERVEL
MAURO PICOTTO
PAUL VAN DYK
EXTENDED SET
DOMINGO 01 . 11
2NOMADS
BEN BÖHMER
CLOONEE
EMCY
MIGUELLE & TONS
OLIVER HELDENS
SETH TROXLER
SOSA
SPARROW
SHINE
IBIZA

NOTA DE CONFIDENCIALIDAD Y PROPIEDAD INTELECTUAL

La información contenida en esta oferta comercial tiene carácter estrictamente confidencial y ha sido elaborada exclusivamente para efectos del proceso licitatorio o concursal en el cual participa la compañía proponente. Su contenido no podrá ser utilizado, reproducido, divulgado o compartido con terceros para fines distintos a la evaluación dentro del referido proceso. De manera especial se prohíbe su revelación a otras compañías proponentes así como su uso o divulgación después de la finalización del proceso licitatorio. Lo anterior salvo que exista autorización previa, expresa y por escrito del representante legal del proponente.

Todos los contenidos, ideas, conceptos, piezas gráficas, textos, formatos, presentaciones, estrategias creativas y cualquier otro material incluido en esta propuesta que sea susceptible de protección bajo los regímenes de derecho de autor, propiedad industrial o cualquier otro derecho de propiedad intelectual, son de titularidad exclusiva del proponente. Cualquier uso, reproducción, adaptación, ejecución o explotación de dichos elementos requerirá autorización previa, expresa y por escrito del titular de los mismo.

Mediante la recepción y/o evaluación de esta propuesta la compañía receptora reconoce que los conceptos, ideas, contenidos y creaciones aquí plasmados solo podrán ser desarrollados o ejecutados en tanto se contrate formalmente al proponente para tal fin. En consecuencia la compañía receptora y sus delegados se comprometen a no utilizar, total o parcialmente, la información contenida en la misma sin la autorización expresa y por escrito de Breakit En caso contrario, el uso o aprovechamiento, directo o indirecto, de estos elementos por parte del receptor o de un tercero designado por este, será considerado como una infracción a los derechos del proponente, quien podrá adelantar acciones legales para percibir compensación por tal aprovechamiento así como los eventuales perjuicios que se causen por el mismo.

Este documento no confiere ni transfiere derecho alguno sobre el contenido aquí incluido, más allá del uso temporal y limitado necesario para su evaluación en el marco del proceso de selección correspondiente. La buena fe que inspira este proceso implica el compromiso de respetar la integridad de las ideas compartidas, así como los derechos del proponente sobre las mismas.

RITVALES

31.10 + 01.11 ▫ PARQUE NORTE ▫ MDE ▫ 2-26